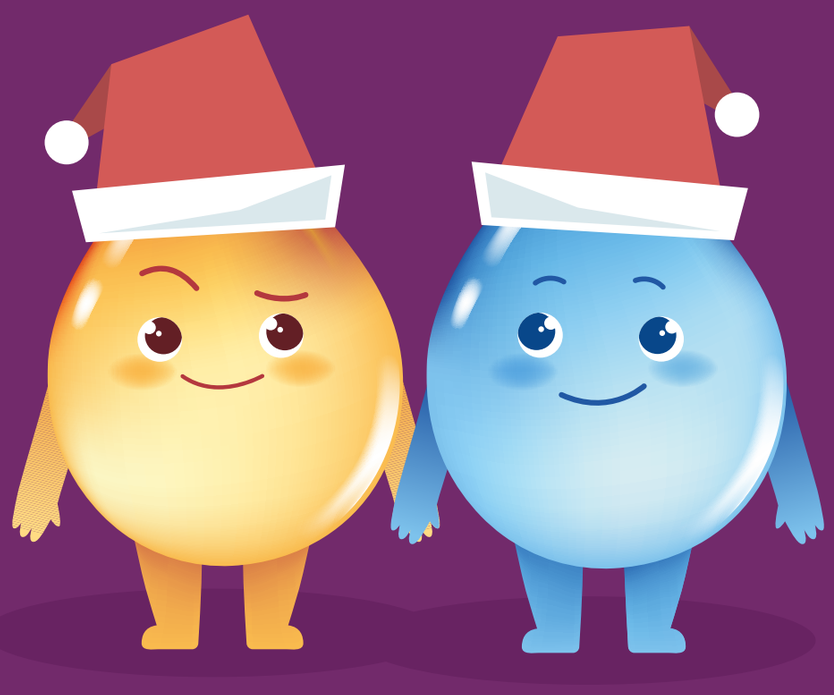

CADA UNO POR SU LADO COMO

el **agua** y el **aceite**

¿CÓMO DISPONER CORRECTAMENTE EL ACEITE USADO DURANTE LA TEMPORADA NAVIDEÑA?

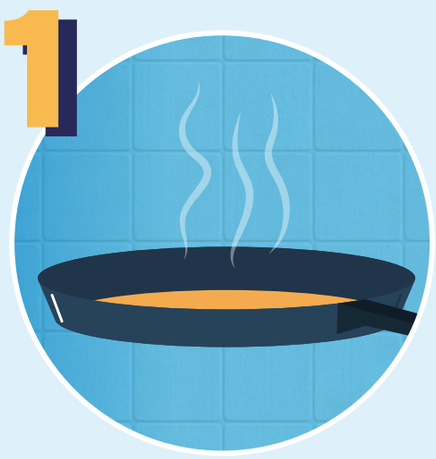

No botes el aceite al sifón, más bien, mientras disfrutas de la comida, déjalo enfríar.



Después, toma un embudo y vierte el aceite usado en una botella.



Consulta los puntos habilitados para la recolección de aceite usado en: **www.ambientebogota.gov.co**